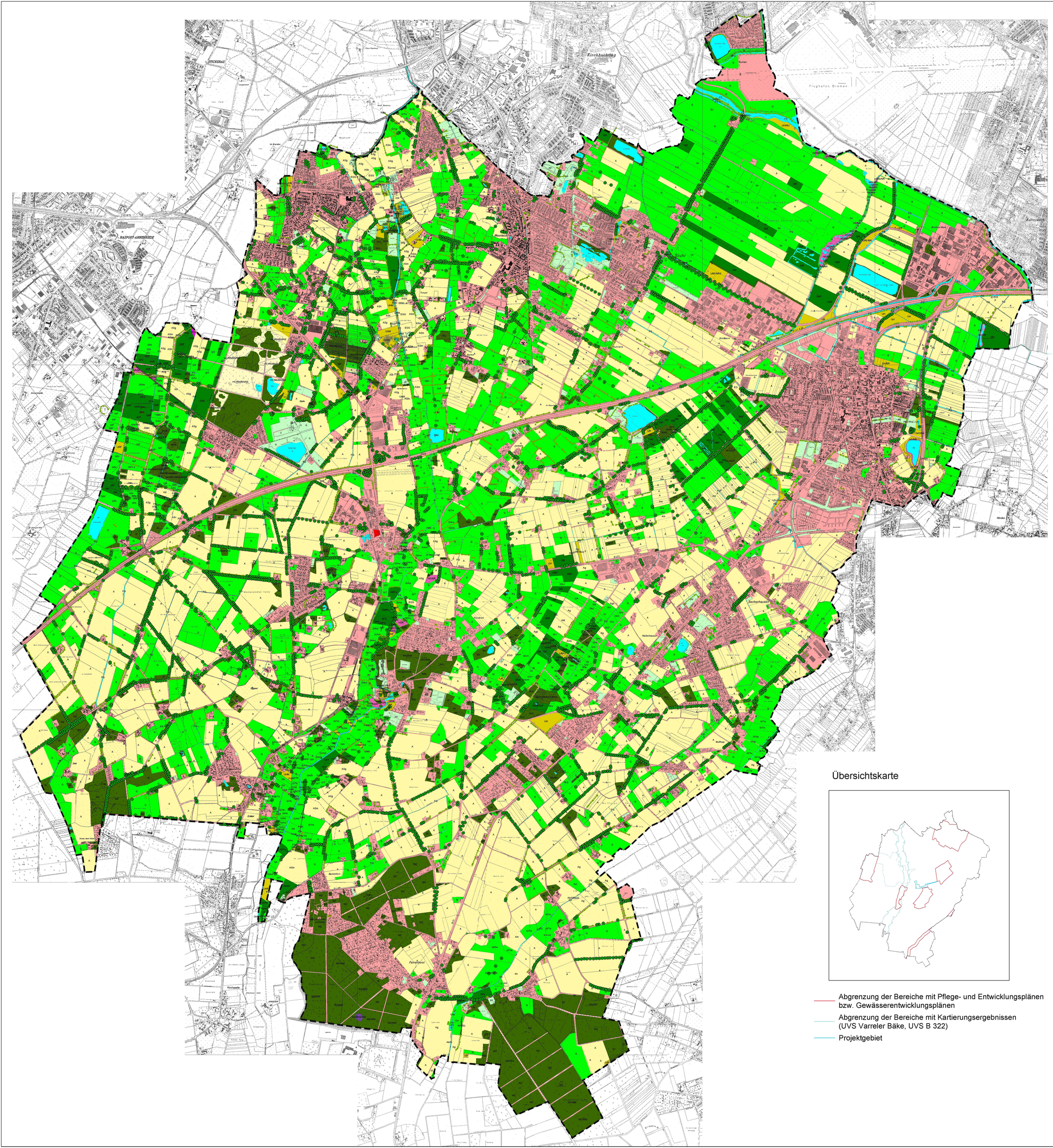

Übersichtskarte

Abgrenzung der Bereiche mit Pflege- und Entwicklungsplänen bzw. Gewässerentwicklungsplänen

Abgrenzung der Bereiche mit Kartierungsergebnissen (UVS Varreler Bäke, UVS B 322)

Projektgebiet

Legende:

- Gehölze, Gebüsche und Wälder (H,W)
- Gewässer (F, S)
- Röhrichte, Seggen-, Binsen- und Staudensumpf (NS, NR)
- Hochmoor (M)
- Mesophiles Grünland Nasswiese (GM, GN)
- Grünland (intensiv genutzt (GI, GA) bzw. ohne weitere Differenzierung (G))
- Acker, Gartenbauflächen (A, E)
- Ruderalflächen (U)
- Garten- und Parkanlagen (P)
- Siedlungsbereich (Wohnen, Gewerbe, Straßen u. Verkehrsflächen)

Außerhalb der Bereiche, die durch Kartierungen und Begehungen erfasst worden sind (s. Übersichtskarte), wurden die Angaben aus der Automatisierten Liegenschaftskarte (ALK) herangezogen.
Hier kann es zu Abweichungen hinsichtlich der realen Nutzungsverhältnisse (Grünland - Acker; landwirtschaftliche Wege oft Ruderalfluren) kommen.
Bei Ortsbegehungen und durch eine Überprüfung durch die Gemeinde 2002 wurden die Nutzungsstrukturen weitest gehend überprüft und aktualisiert.

Biotopschlüssel:
Die Differenzierung der Biotope erfolgte auf der Grundlage des Kartierschlüssel für Biotoptypen in Niedersachsen" (NLÖ 1994).

- Einzelbäume
- Hecken

Außerhalb der Bereiche, die durch Kartierungen und Begehungen erfasst worden sind (s. Übersichtskarte), wurden die Angaben zu Einzelbäumen, Hecken und Gehölzen aus dem Landschaftsplan 1991 und die aktualisierte Fassung des Baumschutzkatasters herangezogen.

- Gemeindegrenze

1:15.000

N 0 500 1.000 Meter

GEMEINDE STUHR

Fortschreibung des Landschaftsplans 2002

Karte 1: Biotoptypen und Nutzungen

NWP
Planungsgesellschaft mbH
Escherweg 1
Postfach 3867
Telefon 0441/97 174 0
Gesellschaft für räumliche Planung und Forschung
26121 Oldenburg
26028 Oldenburg
Telefax 0441/97 174 73